

# HOSPITAL

# ORTOGRÁFICO

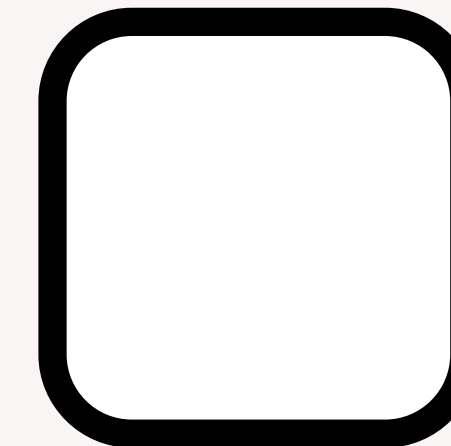

UCI

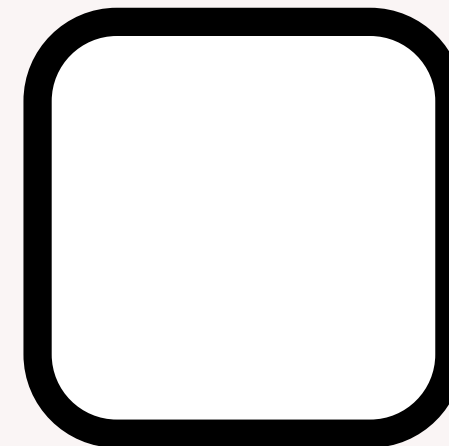
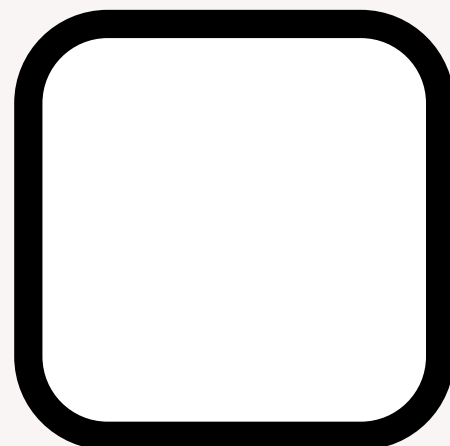
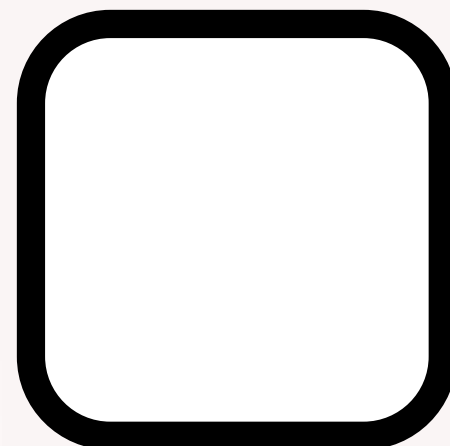
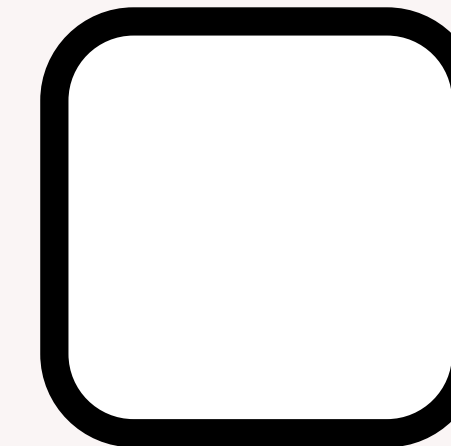
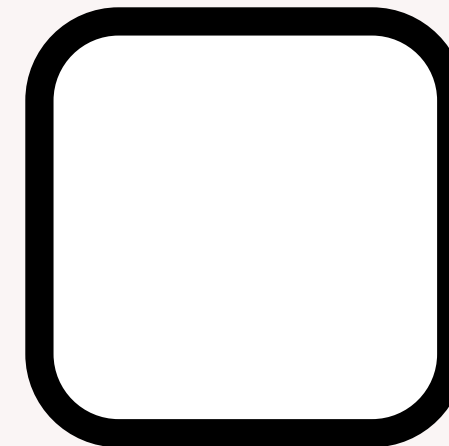
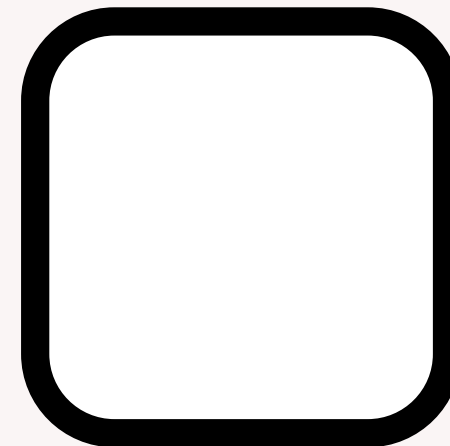
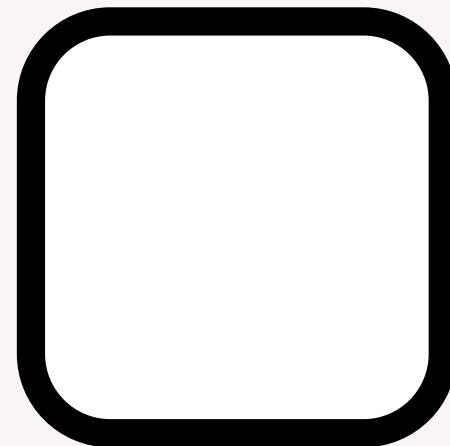
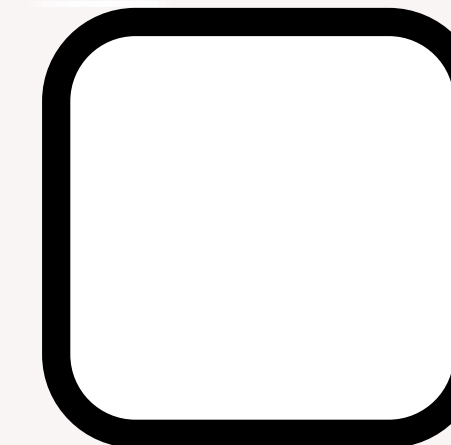
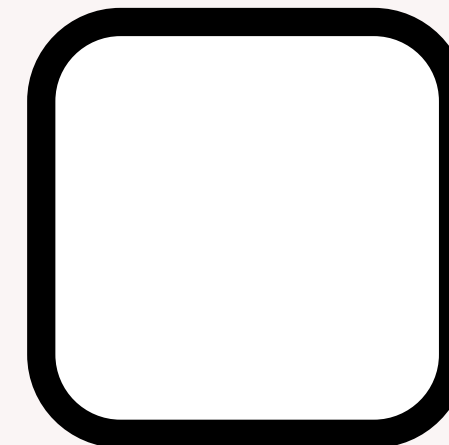
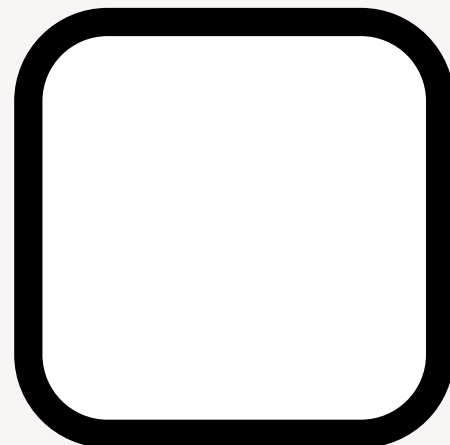
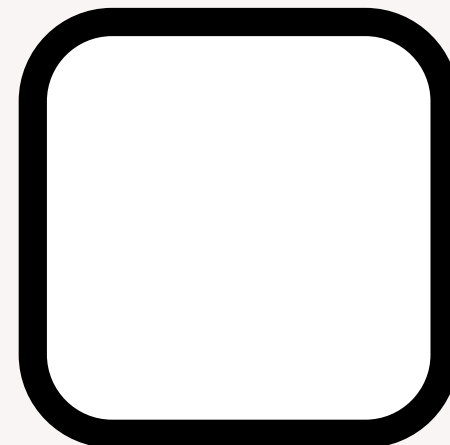
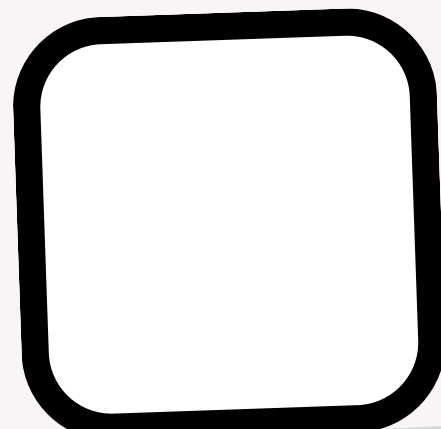
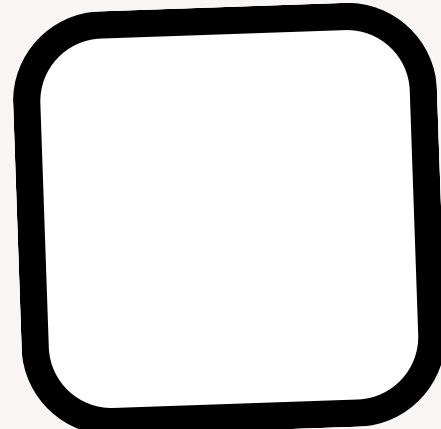
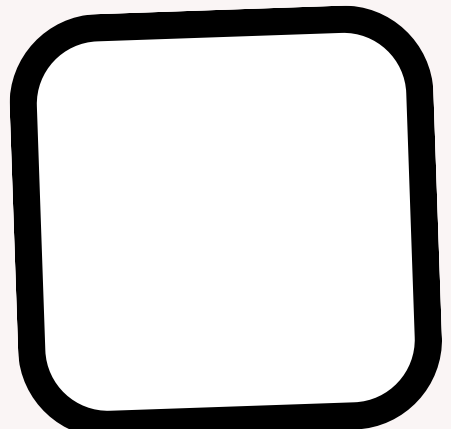

URGENCIAS

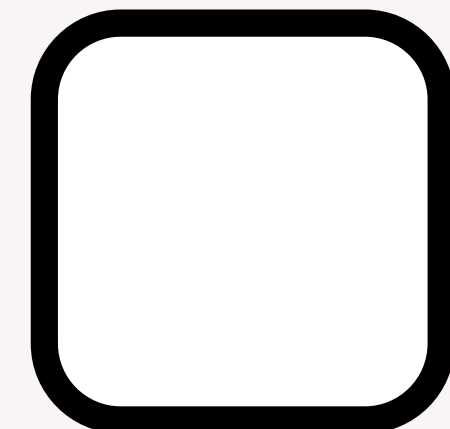
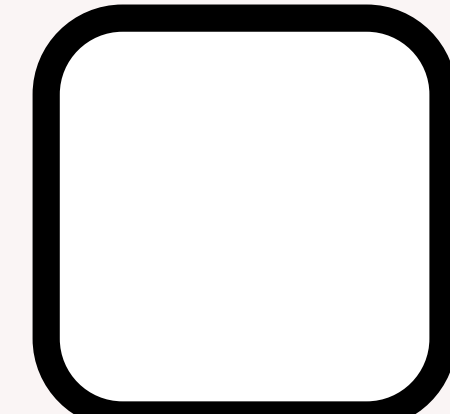

HOSPITAL  
ORTOGRÁFICO

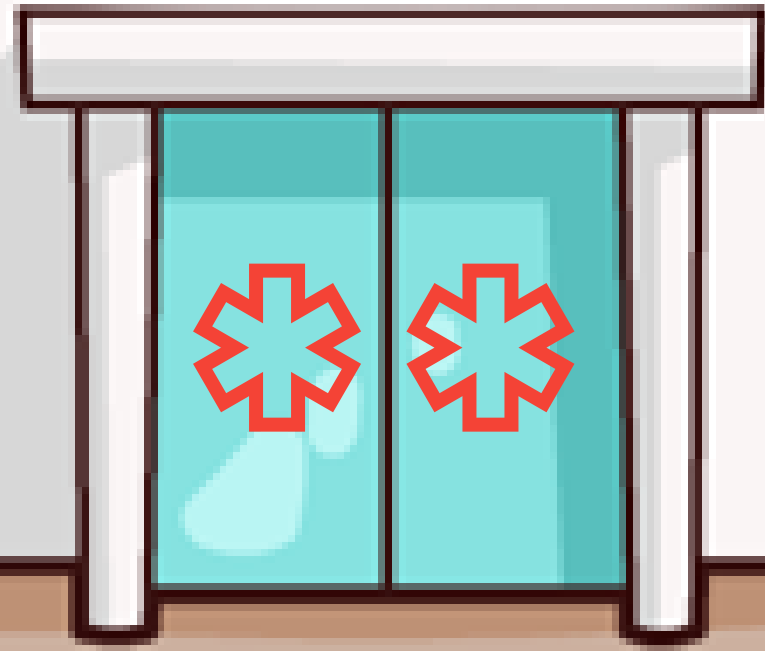

# HOSPITAL

# ORTOGRÁFICO



UCI

URGENCIAS

HOSPITAL  
ORTOGRÁFICO



# HOSPITAL ORTOGRÁFICO



**ALTAS**

# HOSPITAL ORTOGRÁFICO



**ALTAS**



# INFORME DE ALTA MÉDICA

HOSPITAL ORTOGRÁFICO



PACIENTE: \_\_\_\_\_

ENFERMEDAD ORTOGRÁFICA: \_\_\_\_\_



TRATAMIENTO ORTOGRÁFICO:

\_\_\_\_\_  
\_\_\_\_\_  
\_\_\_\_\_



TRATAMIENTO VISUAL:

\_\_\_\_\_  
\_\_\_\_\_  
\_\_\_\_\_



RECOMENDACIONES:

*Requiere de revisiones periódicas. Ante cualquier síntoma de desortografía, acudir de nuevo al hospital.*

Fdo: Directora del Hospital Ortográfico



# INFORME DE ALTA MÉDICA

HOSPITAL ORTOGRÁFICO



PACIENTE: \_\_\_\_\_

ENFERMEDAD ORTOGRÁFICA: \_\_\_\_\_



TRATAMIENTO ORTOGRÁFICO:

\_\_\_\_\_  
\_\_\_\_\_  
\_\_\_\_\_



TRATAMIENTO VISUAL:

\_\_\_\_\_  
\_\_\_\_\_  
\_\_\_\_\_



RECOMENDACIONES:

*Requiere de revisiones periódicas. Ante cualquier síntoma de desortografía, acudir de nuevo al hospital.*

Fdo: Directora del Hospital Ortográfico







## INFORME DE ALTA MÉDICA

HOSPITAL ORTOGRÁFICO



PACIENTE: \_\_\_\_\_

ENFERMEDAD ORTOGRÁFICA: \_\_\_\_\_

TRATAMIENTO ORTOGRÁFICO: \_\_\_\_\_

\_\_\_\_\_

\_\_\_\_\_

TRATAMIENTO VISUAL: \_\_\_\_\_

**RECOMENDACIONES:**  
*Requiere de revisiones periódicas. Ante cualquier sintoma de desortografía, acudir de nuevo al hospital.*

@yanoteajunto

Fdo: Directora del Hospital Ortográfico 





## INFORME DE ALTA MÉDICA

HOSPITAL ORTOGRÁFICO



PACIENTE: \_\_\_\_\_

ENFERMEDAD ORTOGRÁFICA: \_\_\_\_\_

TRATAMIENTO ORTOGRÁFICO: \_\_\_\_\_

\_\_\_\_\_

\_\_\_\_\_

TRATAMIENTO VISUAL: \_\_\_\_\_

**RECOMENDACIONES:**  
*Requiere de revisiones periódicas. Ante cualquier sintoma de desortografía, acudir de nuevo al hospital.*

@yanoteajunto

Fdo: Directora del Hospital Ortográfico 





## INFORME DE ALTA MÉDICA

HOSPITAL ORTOGRÁFICO



PACIENTE: \_\_\_\_\_

ENFERMEDAD ORTOGRÁFICA: \_\_\_\_\_

TRATAMIENTO ORTOGRÁFICO: \_\_\_\_\_

\_\_\_\_\_

\_\_\_\_\_

TRATAMIENTO VISUAL: \_\_\_\_\_

**RECOMENDACIONES:**  
*Requiere de revisiones periódicas. Ante cualquier sintoma de desortografía, acudir de nuevo al hospital.*

@yanoteajunto

Fdo: Directora del Hospital Ortográfico 





## INFORME DE ALTA MÉDICA

HOSPITAL ORTOGRÁFICO



PACIENTE: \_\_\_\_\_

ENFERMEDAD ORTOGRÁFICA: \_\_\_\_\_

TRATAMIENTO ORTOGRÁFICO: \_\_\_\_\_

\_\_\_\_\_

\_\_\_\_\_

TRATAMIENTO VISUAL: \_\_\_\_\_

**RECOMENDACIONES:**  
*Requiere de revisiones periódicas. Ante cualquier sintoma de desortografía, acudir de nuevo al hospital.*

@yanoteajunto

Fdo: Directora del Hospital Ortográfico 

**HOSPITAL  
ORTOGRÁFICO**

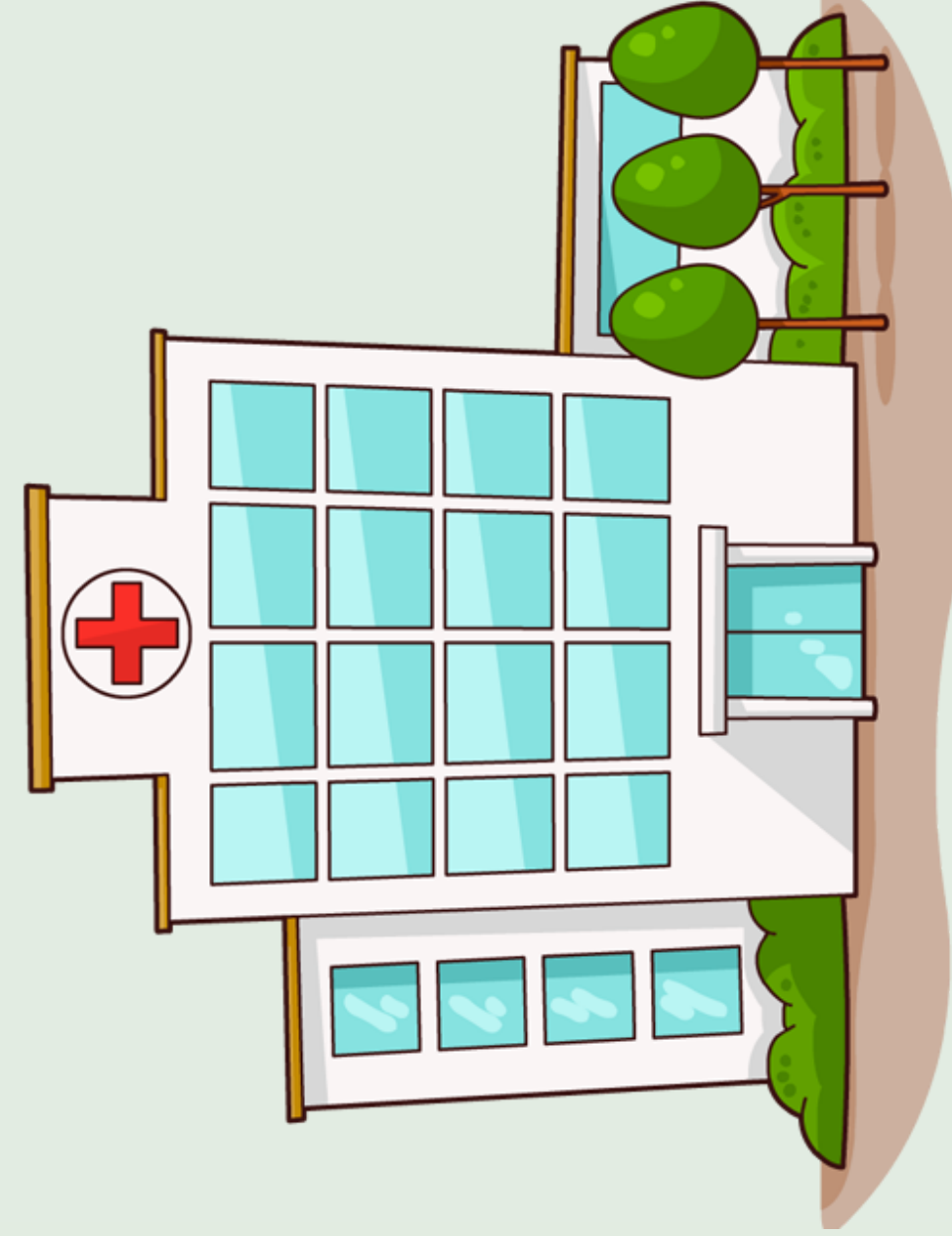

**ALTAS**

@yanoteajunto

**HOSPITAL  
ORTOGRÁFICO**



**ALTAS**

@yanoteajunto

**HOSPITAL  
ORTOGRÁFICO**

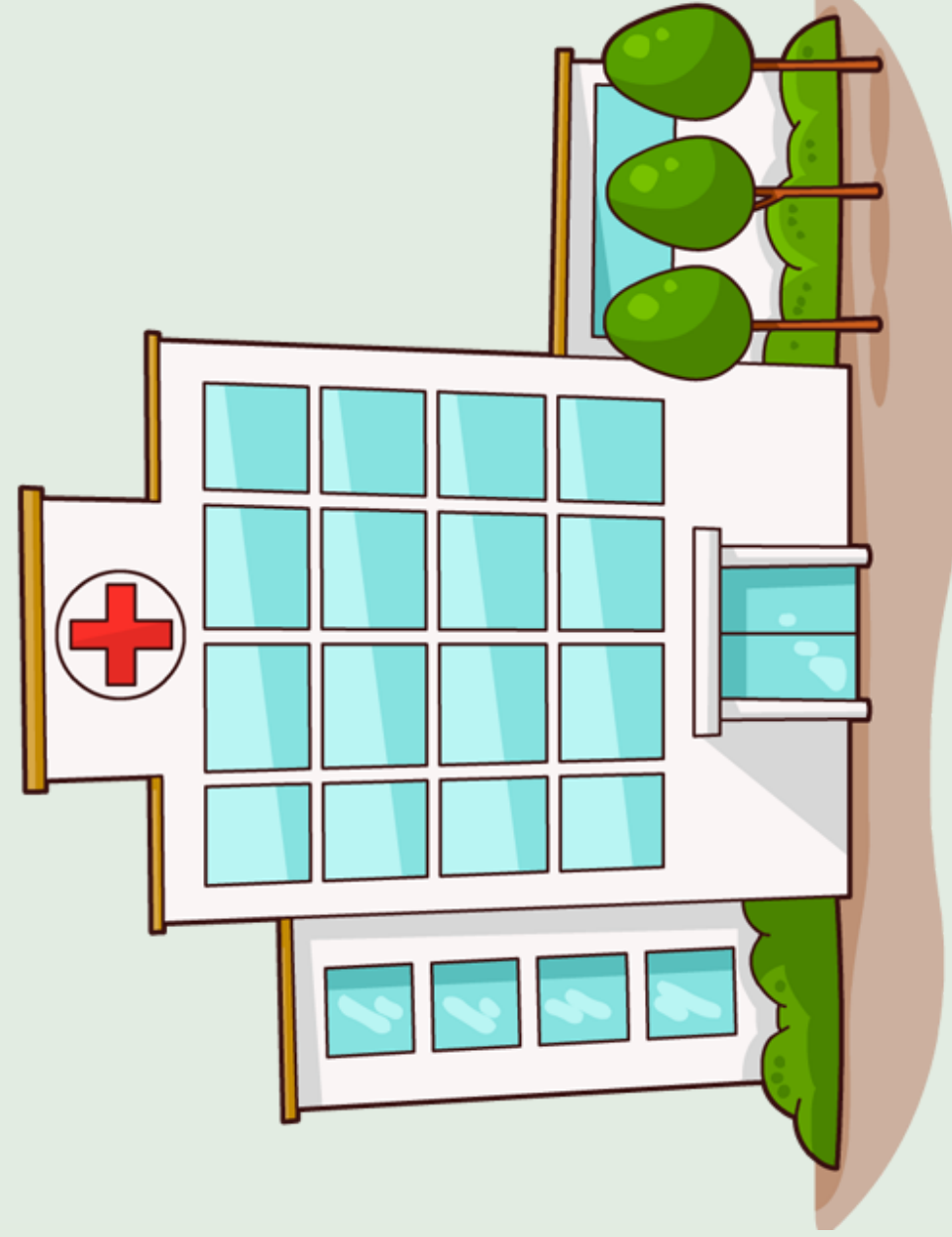

**ALTAS**

@yanoteajunto

**HOSPITAL  
ORTOGRÁFICO**

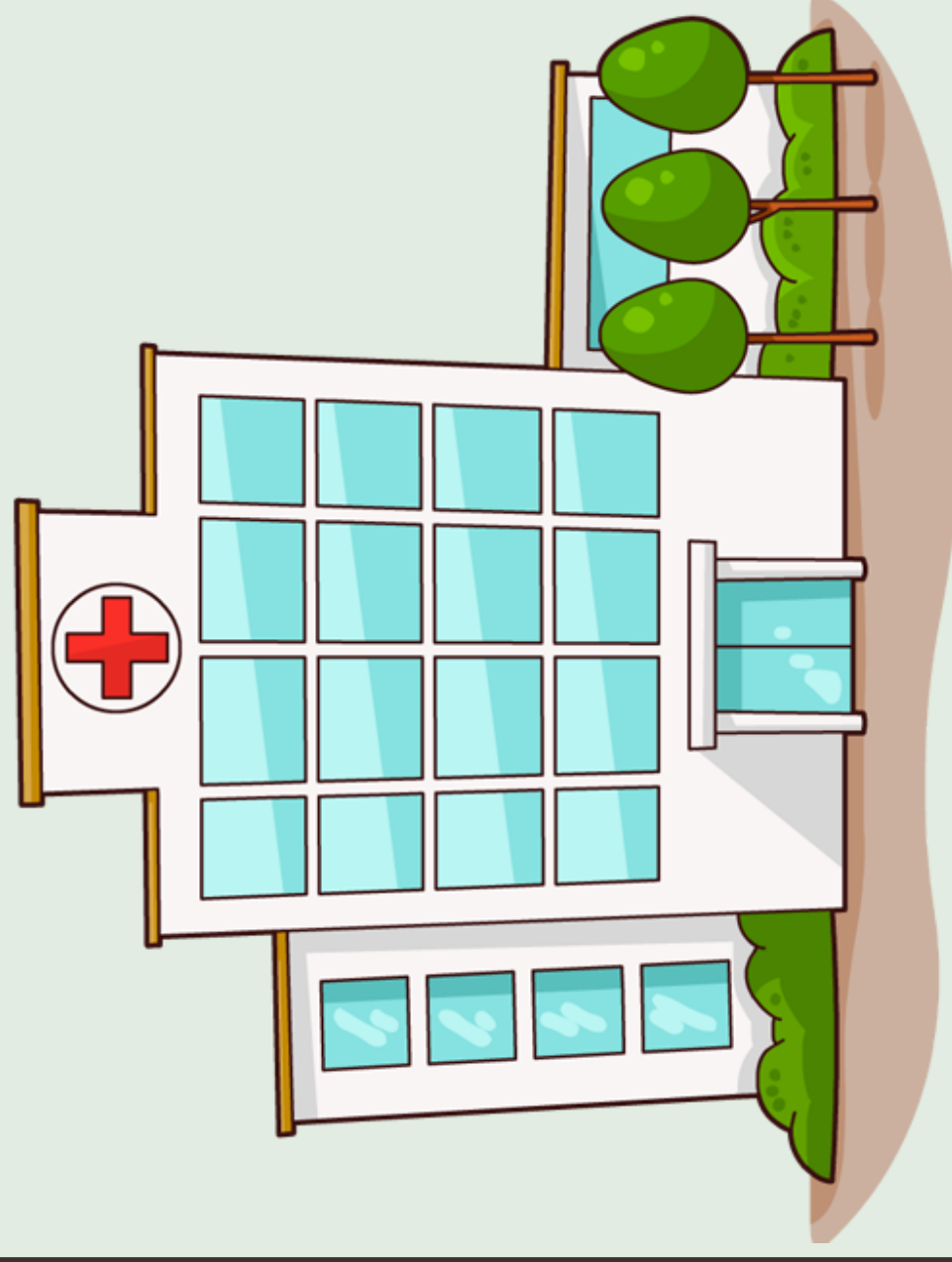

**ALTAS**

@yanoteajunto